

Purpose Tile

製品型	Carpet Tile	
コレクション	District	
スタイルナンバー	5T400	
建設	マルチレベル パターンループ	
ファイバ	エコソリューションQ®ナイロン	
染色法	100% 原液着色	
一次バックキング	合成	
二次バックキング	Ecoworx®タイル	
保護治療	SSP@shaw 土壌保護保証	
	u.s.	metric
商品のサイズ	24 in x 24 in	61 cm x 61 cm
ボックスあたりの面積	48 ft ²	4.46 m ²
ボックスあたりの個数	12 pcs	
ゲージ	1/10 in	39.4 per 10 cm
ステッチ	9.5 per in	38.5 per 10 cm
完成した杭の厚さ	0.073 in	1.85 mm
平均密度	6904 oz/yd ³	0.255 g/cm ³
総厚	0.211 in	5.36 mm
房状の重量	14 oz/yd ²	474.7 g/m ²

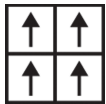

推奨インストール方法



Monolithic

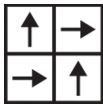

Quarter Turn

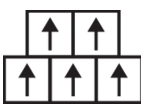

Brick

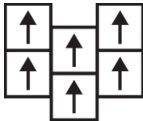

Ashlar

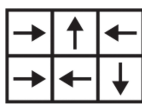

Random

データ + テスト

放射パネル (astm E648)

Class I

Nbs煙

Less Than 450

静電気の傾向

Less Than 3.5 kv

錠剤テスト

Pass*

Adaコンプライアンス

>0.6、ADA 歩行面およびアクセス可能ルート用推奨静摩擦係数の基準に合致***

Test Reports may be included or listed by the manufacturing/inventory style number as opposed to the noted selling style number.

保証

生涯商用限定保証

コーディネート商品

Carpet Tile: **Intent Tile, Situation Tile**

属性+認定

Certifications Below Apply Exclusively To The Carpet Tile Rug Itself And Not The Lokworx Tabs Adhesive

Climate Impact

Embodied Carbon (Cradle to Gate)

10.7 (based upon 19.6 oz face weight) kg CO₂/m²

Total Recycled Content

38% (Pre-Consumer 38% | Post-Consumer 0%)

Global Product Assessment

Country of Origin** | 中国

Available Colorways

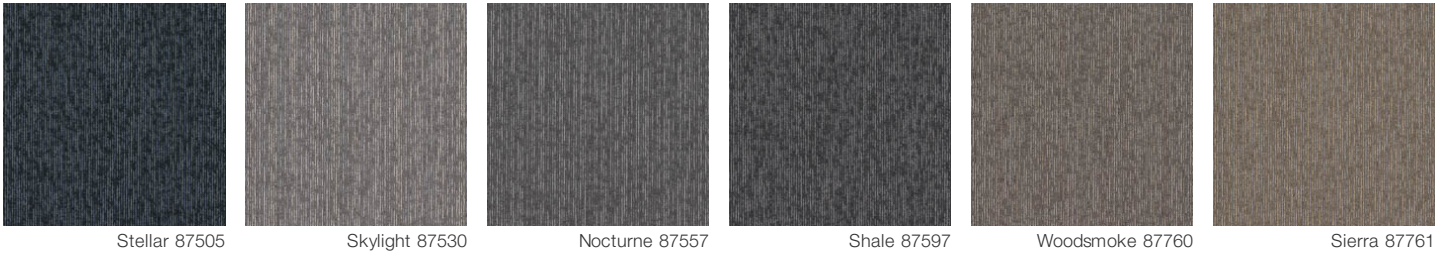

追加情報

***This carpet is manufactured to be ADA compliant, but to be fully ADA compliant, the end-user must ensure the carpet is adhered to the floor and installed as outlined in the ADA standards.

Specifications are subject to nominal manufacturing variance. Material supply and/or manufacturing processes may necessitate changes without notice.

This product is an exclusive design and may not be duplicated in any manner. Use of this design in the creation of another product design is also strictly prohibited.

Visit shawcontract.com/testing for more information.